



Приложение № 1

УТВЕРЖДАЮ

Руководитель организации
МБУДО «ДДТ «Дриада»

И.Г. Телегина
«15» февраля 2022г.

ПАСПОРТ ДОСТУПНОСТИ № 44

объекта и услуг для инвалидов и других маломобильных групп населения

1. Общие сведения об объекте (краткая характеристика объекта)

1.1. Наименование отрасли (сферы деятельности): объект образования
(указывается: объект здравоохранения; объект образования; объект социальной защиты населения; объект физической культуры и спорта; объект культуры и туризма; объект информации и связи; объект транспорта и дорожно-транспортной инфраструктуры; объект жилого фонда; объект потребительского рынка и сферы услуг; объект службы занятости и места приложения труда; административный объект; иное)

1.2. Адрес объекта 184682, Мурманская область, г. Снежногорск, ул. Победы, д.4

1.3. Сведения о размещении объекта:

- отдельно стоящее здание 3 этажа, 1444,3 кв.м

- часть здания _____ этажей (или на _____ этаже), _____ кв.м

- наличие прилегающего земельного участка (да, нет); 4349 кв.м

1.4. Год постройки здания 1982, капитального ремонта/реконструкции _____

проектная документация на (вид работы) _____ утверждена / прошла экспертизу в срок _____

1.5. Дата предстоящих плановых работ: капитальный ремонт не планируется; реконструкция не планируется; строительство нового здания не планируется; иное косметический ремонт (2022-2030 гг.)

сведения об организации, расположенной на объекте

1.6. Название организации (учреждения) – полное и краткое наименование (согласно Уставу) муниципальное бюджетное учреждение дополнительного образования «Дом детского творчества «Дриада» (краткое – МБУДО «ДДТ «Дриада»)

1.7. Юридический адрес организации (учреждения) 184682, Мурманская область, г. Снежногорск, ул. Победы, д.4

1.8. Основание для пользования объектом (оперативное управление, аренда, собственность, иное)

1.9. Форма собственности (государственная, негосударственная, иное муниципальная)

1.10. Территориальная принадлежность (федеральная, региональная, муниципальная, иное)

1.11. Вышестоящая организация (наименование) Управление образования администрации ЗАТО Александровск

1.12. Адрес вышестоящей организации, координаты для связи 184650, Мурманская область, г. Полярный, ул. Красный Горн, д.14, телефон (8 815) 51 7-59-70

2. Характеристика деятельности организации на объекте

(краткая характеристика предоставляемых услуг)

2.1. Вид (или тип) объекта (согласно отраслевой классификации и Уставу):

Тип Учреждения – бюджетное.

Тип в соответствии с образовательными программами, реализация которых является основной целью деятельности – организация дополнительного образования.

2.2. Виды оказываемых услуг (виды деятельности, согласно Уставу) дополнительное образование, профессиональное обучение

2.3. Форма оказания услуг: (на объекте, в том числе с проживанием; на дому; дистанционно; иное _____)

2.4. Категории обслуживаемого населения по возрасту: (дети; граждане трудоспособного возраста; граждане пожилого возраста; все возрастные категории) все возрастные категории

2.5. Категории обслуживаемых инвалидов: (К, О-н, О-в, С-п, С-ч, Г-п, Г-ч, У) / нет)¹

2.6 Участие в исполнении ИПРА инвалида / ребенка-инвалида (да, нет) нет

¹ К - передвигающиеся на коляске; О - нарушения опорно-двигательного аппарата, в т.ч.: О-н - поражение нижних конечностей; О-в - поражение верхних конечностей; С-п - полное нарушение зрения (слепота); С-ч - частичное нарушение зрения; Г-п - полное нарушение слуха (глухота); Г-ч - частичное нарушение - слуха; У - нарушения умственного развития

3. Состояние доступности объекта и услуг

3.1. Путь следования к объекту пассажирским транспортом

(описать маршрут движения с использованием пассажирского транспорта)

городского транспорта нет, межгород Снежногорск-Полярный, Снежногорск-Гаджиево

Наличие адаптированного пассажирского транспорта к объекту нет

Наличие специального транспортного обслуживания (социальное такси) нет

Необходимые организационные решения _____

3.2. Путь к объекту от ближайшей остановки пассажирского транспорта:

3.2.1 Расстояние до объекта от остановки транспорта 800 м

3.2.2 Время движения (пешком) 10 мин

3.2.3 Наличие выделенного от проезжей части пешеходного пути (да, нет), Да

3.2.4 Перекрестки: нерегулируемые; регулируемые, со звуковой сигнализацией, таймером; нет

3.2.5 Информация на пути следования к объекту: акустическая, тактильная, визуальная; нет

3.2.6 Перепады высоты на пути: есть, нет (описать съезды с тротуара, пешеходная лестница)

Их обустройство для инвалидов на коляске: да, нет (нет)

3.2.7 Обеспечена индивидуальная мобильность инвалидам (К, О-н, О-в, С-п, С-ч, Г-п, Г-ч, У) / нет

3.2.8 Организовано сопровождение на пути движения инвалидам (К, О-н, О-в, С-п, С-ч, Г-п, Г-ч, У) нет

Необходимые организационные решения организовать размещение тактильной информации на пути движения от остановки (обращение к администрации ЗАТО Александровск)

3.3. Организация доступности объекта и услуг для инвалидов – форма обслуживания

Категория инвалидов	Форма обслуживания - способ предоставления услуг инвалидам – (отметить выбранный способ знаком плюс +)				
	На объекте – по варианту:		На дому	Дистанционно	Не организовано
	«А»*	«Б»**			
К (передвигающиеся на креслах-колясках)		+	+		
О-н (поражение нижних конечностей)		+	+		
О-в (поражение верхних конечностей)		+			
С-п (полное нарушение зрения – слепота)		+			
С-ч (частичное нарушение зрения)		+			
Г-п (полное нарушение слуха – глухота)		+			
Г-ч (частичное нарушение слуха)		+			
У (нарушения умственного развития)		+	+		
Все категории инвалидов***					

* - вариант «А» - универсальный проект - доступность для инвалидов любого места в здании, а именно – общих путей движения и мест обслуживания – не менее 5% общего числа таких мест, предназначенных для обслуживания (но не менее одного) ** - вариант «Б» - разумное приспособление - при невозможности доступного обустройства

выполнения ремонтных работ и приобретения технических средств адаптации (и информации) с соблюдением требований нормативно-технических документов в проектировании и строительстве									
2.2.1 По варианту «А»	ДП				+	+	+	+	+
2.2.2 По варианту «Б»	ДЧ	+	+	+					
Срок завершения 2 этапа, контроля его исполнения и актуализации информации на сайте организации и карте доступности <u>декабрь 2028 года</u>									
3 этап (итоговые мероприятия)									
3.Создание условий для беспрепятственного доступа инвалидов к объекту и предоставляемым в нем услугам									
3.1 По варианту «А»	ДП				+	+	+	+	+
3.2 По варианту «Б»	ДЧ	+	+	+					
Срок завершения 3 этапа, контроля его исполнения и актуализации информации на сайте организации и карте доступности <u>декабрь 2030 года</u>									

*- подробно мероприятия представлены в «дорожной карте объекта» от «21» февраля 2022 г.

4.2. Для принятия решения о выполнении работ на объекте требуется / не требуется:

- согласование работ с надзорными органами (в сфере проектирования и строительства, архитектуры, охраны памятников, другое) _____

- техническая экспертиза _____

- разработка проектно-сметной документации _____

- согласование с вышестоящей организацией (с собственником объекта) _____

- заключение дополнительного соглашения с арендодателем _____

- рассмотрение на _____

(наименование координирующего органа в сфере обеспечения доступной среды для инвалидов)

- иное _____

4.3. Работы, требующие обязательного согласования с представителем общественного объединения инвалидов:

Согласованы без замечаний

Дата « ____ » _____ 20 ____ г.

Согласованы с замечаниями и предложениями
(прилагаются к «дорожной карте» объекта)

Дата « ____ » _____ 20 ____ г.

Замечания устранены

Дата « ____ » _____ 20 ____ г.

Не согласованы. Необходимо согласовать до

Дата « ____ » _____ 20 ____ г.

5. Особые отметки

Информация о доступности объекта и предоставляемых услуг размещена на:

- Сайте организации (адрес) <http://ddtsnegn.moy.su>

- Карте доступности (адрес) <https://zhit-vmeste.ru>

ПРИЛОЖЕНИЯ к Паспорту доступности объекта и услуг:

1. Результаты обследования на предмет доступности объекта и услуг от 15.02.2022г.

2. План мероприятий по поэтапному повышению уровня доступности

для инвалидов объекта и предоставляемых услуг («дорожная карта») от 21.02.2022г.

3. Маршрут (схема) движения инвалидов и других МГН на объекте 1 лист

4. Фотографии (структурно-функциональных зон и элементов объекта) 28 штук

5. Материалы уполномоченных организаций по осуществлению контроля и надзора

Наименование документа и выдавшей его организации, дата

6. Материалы (заключения) иных организаций по вопросам доступности объекта и услуг

(сертификаты системы добровольной сертификации, документы общественного контроля и проч.)

7. Другое

(например, Вкладыш в Паспорт доступности – при повторном обследовании, в т.ч. контрольном)

Комиссия, проводившая обследование и составление Паспорта доступности

Председатель комиссии:

Директор МБУДО «ДТ «Дриада»
(Должность)

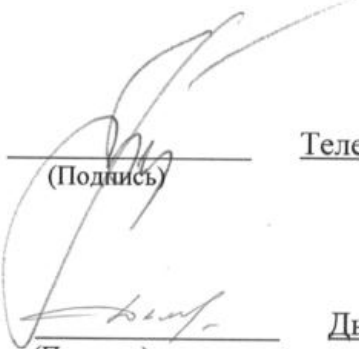
(Подпись)

Телегина И.Г.
(Ф.И.О)

Секретарь комиссии:
Заместитель директора по АХР
(Должность)

(Подпись)

Дьячкова Л.В.
(Ф.И.О)

Члены комиссии:
Заместитель директора по УВР
(Должность)

(Подпись)

Лапинская Н.С.
(Ф.И.О).

Главный бухгалтер
(Должность)

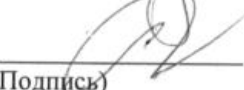
(Подпись)

Бондарчук Е.А.
(Ф.И.О)

Методист, уполномоченный
представитель трудового коллектива
(Должность)

(Подпись)

Кудашева С.Г.
(Ф.И.О)

Заместитель директора по УВР
(Должность)

(Подпись)

Штепа О.В.
(Ф.И.О).

Председатель Снежногорской городской
организации Мурманской областной организации
Общероссийской общественной организации
«Всероссийское общество инвалидов»
(Должность)

(Подпись)

Грешук Г.Н.
(Ф.И.О)

**Результаты обследования на предмет доступности объекта и услуг для инвалидов и других маломобильных групп населения
муниципальное бюджетное учреждение дополнительного образования «Дом детского творчества «Триада»**

Наименование объекта и организации

Мурманская область, г. Снежногорск, ул. Победы, д.4

Адрес

№ п/п	Структурно-функциональные зоны и элементы	Значимые барьеры для инвалидов и других МГН* (физические, информационные, организационные)	Предложения по созданию условий доступности объекта и услуг (до реконструкции / капитального ремонта):		Состояние доступности соответствующей зоны		
			Неотложные мероприятия (1 этап)	Отложенные мероприятия (2 этап)	на момент обследования	после 1-го этапа	после 2-го этапа
1.	Территория, прилегающая к зданию - Вход (входы) на территорию - Путь (пути) движения на территории - Лестница (наружная) - Пандус (наружный) - Автостоянка и парковка	1.1. Отсутствует информация об ОСИ на въезде на территорию(Все); 1.2. Отсутствует кнопка вызова при въезде на территорию объекта(Все); 1.3. Отсутствует пандус на наружной лестнице(Все); 1.4. Отсутствуют перила на наружной лестнице; 1.5. Нарушено асфальтовое покрытие на территории учреждения по пути движения к центральному входу; 1.6. Отсутствует тактильная информация на путях движения о направлении к центральному входу в здание(С-п, С-ч).	1.1. Организовать сопровождение со стороны персонала 1.2. Окраска крайних (первая и последняя) ступеней лестницы в ярко желтые контрастные цвета.	1.1. Установить информацию об ОСИ при входе на территорию объекта; 1.2. Установка кнопки вызова персонала при входе на территорию объекта; 1.3. Ремонт наружной лестницы на территории учреждения с установкой двухуровневых перил и поручней, с оборудованием противоскользящего покрытия ступеней; 1.4. Выполнение ремонта нарушенного асфальтового покрытия на территории учреждения и к главному входу с нанесением цветовой и тактильной маркировки; 1.5. Установить тактильные направляющие, информационные знаки указатели путей движения к центральному входу в здание, с учетом особенностей восприятия различных категорий инвалидов;	К-ВНД О-н-ВНД О-в-ДУпп С-п-ДУпп С-ч-ДУпп Г-п-ДУпп Г-ч-ДУпп У-ДП	К-ДУдом О-н-ДУдом О-в-ДУпп С-п-ДУпп С-ч-ДУпп Г-п-ДУпп Г-ч-ДУпп У-ДП	К-ДУдом О-н- ДУдом О-в-ДУпп С-п-ДП С-ч-ДП Г-п-ДП Г-ч-ДП У-ДП

2.	<p>Вход в здание</p> <ul style="list-style-type: none"> - Лестница (наружная) - Пандус (наружный) - Входная площадка (перед дверью) - Дверь (входная) - Тамбур 	<p>2.1. Отсутствует при входе в здание вывески с названием учреждения, графикам работы учреждения, выполненных рельефно точечным шрифтом Брайля и на контрастном фоне (Все)</p> <p>2.2. Отсутствует кнопка вызова при входе на территорию объекта(Все);</p> <p>2.3. Отсутствует пандус на входной лестнице(Все);</p> <p>2.4. Отсутствуют перила на входной лестнице в здании;</p> <p>2.5. Отсутствует предупредительная плитка перед ступенями на входной лестнице здания(С-п, С-ч).</p> <p>2.6. Отсутствует предупредительная плитка перед дверью на входной площадке и дверью тамбура (С-п, С-ч).</p> <p>2.7. Отсутствует визуальная(Г-п, Г-ч), звуковая информация (С-п, С-ч) при центральном входе в здание;</p>	<p>2.1. Организовать сопровождение со стороны персонала;</p> <p>2.2. На входной стеклянной двери и двери тамбура наклеить информационную предупредительную контрастную наклейку желтого цвета;</p> <p>2.3. Окраска крайних (первая и последняя) ступеней лестницы в яркие контрастные цвета.</p> <p>2.4. Установлены дополнительные уличные светодиодные светильники на центральном входе.</p>	<p>2.1 Изготовление при входе в здание информационное табло с наименованием учреждения, графикам работы учреждения, выполненных рельефно точечным шрифтом Брайля и на контрастном фоне;</p> <p>2.2. Установка кнопки вызова персонала при входе в здание;</p> <p>2.3. Установить пандус, перила на входной лестнице в здании;</p> <p>2.4. Установить тактильную предупредительную плитку перед ступенями на входной лестнице здания и на входной площадке перед дверью;</p> <p>2.5. Установить звуковой маяк «Парус»;</p> <p>2.6. Установить бегущую строку при входе в здание;</p> <p>2.7. Установить информационные знаки с учетом особенностей восприятия различных категорий инвалидов;</p>	<p>К-ВНД О-н-ВНД О-в -ДУпп С-п- ДУпп С-ч- ДУпп Г-п -ДУпп Г-ч- ДУпп У-ДП</p>	<p>К-ДУдом О-н ДУдом О-в -ДУпп С-п- ДУпп С-ч- ДУпп Г-п -ДУпп Г-ч- ДУпп У-ДП</p>	<p>К-ДУдом О-н- ДУдом О-в -ДУпп С-п- ДУпп С-ч- ДУпп Г-п -ДУпп Г-ч- ДУпп У-ДП</p>
----	--	--	--	---	---	---	--

3.	<p>Пути движения внутри здания</p> <ul style="list-style-type: none"> - Коридор (вестибюль, зона ожидания, галерея, балкон) - Лестница (внутри здания) - Пандус (внутри здания) - Лифт пассажирский (или подъемник) - Дверь - Пути эвакуации (в т.ч. зоны безопасности) 	<p>3.1. Отсутствуют тактильные направляющие и предупредительные указатели для инвалидов по зрению (С-п, С-ч), информационные табло, указатели помещений и путей движения на объекте;</p> <p>3.2. Отсутствуют нормативные поручни вдоль стен коридора(О-н,С-п,С-н);</p> <p>3.3. Отсутствует пандус на лестницах внутри здания.</p>	<p>3.1. Организовать сопровождение со стороны персонала</p>	<p>3.1. Установить тактильные направляющие, информационные табло, знаки и пиктограммы указатели помещений и путей движения на объекте, с учетом особенностей восприятия различных категорий инвалидов;</p> <p>3.2. Установить поручни вдоль стен на путях движения МГН;</p> <p>3.3. Приобрести мобильный гусеничный подъемник для преодоления лестничных подъемов.</p>	<p>К-ВНД О-н-ВНД О-в-ДУпп С-п-ДУпп С-ч-ДУпп Г-п-ДУпп Г-ч-ДУпп У-ДП</p>	<p>К-ДУ дом О-н ДУ дом О-в-ДУпп С-п-ДУпп С-ч-ДУпп Г-п-ДУпп Г-ч-ДУпп У-ДП</p>	<p>К-ДУ дом О-н-ДУ дом О-в-ДУпп С-п-ДП С-ч-ДП Г-п-ДП Г-ч-ДП У-ДП</p>
4.	<p>Зоны целевого назначения здания</p> <ul style="list-style-type: none"> - Кабинетная форма обслуживания - Зальная форма обслуживания - Прилавочная форма обслуживания - Форма обслуживания с перемещением по маршруту - Кабина индивидуального обслуживания Жилые помещения Места приложения труда 	<p>4.1. Наличие помех для людей, пользующихся слуховыми аппаратами</p>	<p>4.1. Организовать размещение инвалидов с нарушением слуха рядом с источником звука</p>	<p>4.1. Установить стационарную индукционную(акустическую) систему в музыкальном зале.</p>	<p>К-ВНД О-н-ВНД О-в-ДУпп С-п-ДУпп С-ч-ДУпп Г-п-ДУпп Г-ч-ДУпп У-ДП</p>	<p>К-ДУ дом О-н ДУ дом О-в-ДУпп С-п-ДУпп С-ч-ДУпп Г-п-ДУпп Г-ч-ДУпп У-ДП</p>	<p>К-ДУ дом О-н-ДУ дом О-в-ДУпп С-п-ДП С-ч-ДП Г-п-ДП Г-ч-ДП У-ДП</p>

Приложение 2
к Паспорту доступности объекта и услуг № 44
Дата формирования «21» февраля 20 22 г.

ОЗНАКОМЛЕН
Начальник Управления образования администрации
ЗАТЮ Александровск
(Чебелева Г.Ю.)
«21» февраля 2022 г.

УТВЕРЖДАЮ
Директор МБУДО «ДТТ «Дриада»
«21» февраля 2022 г.
(Телегина И.Г.)

План мероприятий по поэтапному повышению уровня доступности для инвалидов и других маломобильных групп населения объекта и предоставляемых услуг («дорожная карта» объекта)

Муниципальное бюджетное учреждение дополнительного образования «Дом детского творчества «Дриада»
Наименование объекта и организации
Мурманская область, г. Снежногорск, ул. Победы, д.4
Адрес

№.№ п/п	Наименование мероприятий (в соответствии со ст. 15 федерального закона №181-ФЗ в редакции закона №419-ФЗ и отраслевых порядков доступности объектов и услуг)	Категории МГН (буквенное обозначение)	Срок исполнения (и этап работы*)	Документ, которым предусмотрено исполнение мероприятий (источник финансирования)	Примечание (дата контроля и результат)
I. СОЗДАНИЕ УСЛОВИЙ ДЛЯ БЕСПРЕпятственного доступа инвалидов к объекту и предоставляемым услугам					
1	Разработка проектно-сметной документации (для строительства / реконструкции / капитального ремонта объекта) в соответствии с требованиями нормативно-технических документов в сфере обеспечения доступности (по варианту «А» / «Б»)	Все категории	2024 (3 этап)	Местный бюджет	4кв.2024г. При наличии финансирования

2	Осуществление строительства / реконструкции / капитального ремонта объекта (по варианту «А» / «Б»)	Все категории	2030 (3 этап)	Местный бюджет	4 кв. 2030г. При наличии финансирувания
3**	Создание условий индивидуальной мобильности для самостоятельного передвижения инвалидов по объекту, в том числе к местам предоставления услуг (по варианту «А» / «Б»)		2028 (2 этап)	Местный бюджет	4 кв. 2028г. При наличии финансирувания
3.1	По территории объекта				
3.1.1	Ремонтные работы: 1. Ремонт наружной лестницы на территорию учреждения с установкой двухуровневых перил и поручней, с оборудованием противоскользящего покрытия ступеней; 2. Выполнение ремонта нарушенного асфальтового покрытия на территории учреждения и к главному входу с нанесением цветовой и тактильной маркировки;	Все категории	2030 (3 этап)	Местный бюджет	4 кв. 2030г. При наличии финансирувания
3.1.2	Приобретение технических средств адаптации: 1. Установить информацию об ОСИ на въезде на территорию; 2. Установить кнопку вызова при въезде на территорию; 3. Установить тактильные направляющие, информационные знаки указатели путей движения к центральному входу в здание, с учетом особенностей восприятия различных категорий инвалидов.	Все категории	2025г. (2 этап)	Местный бюджет	4 кв. 2025г. При наличии финансирувания
3.2	По входу в здание				
3.2.1	Ремонтные работы: 1. Установить пандус, перила на входной лестнице в здание.	Все категории	2023г. (2 этап)	Местный бюджет	4 кв. 2023г. При наличии финансирувания
3.2.2	Приобретение технических средств адаптации: 1. Изготовление при входе в здание информационное табло с наименованием учреждения, графиком работы учреждения, выполненных рельефно точечным шрифтом Брайля и на контрастном фоне;	С-п, С-ч, Г-п, Г-ч	2023г. (2 этап)	Местный бюджет	4 кв. 2023г. При наличии финансирувания

	2. Установка кнопки вызова персонала при входе в здание; 3. Установить тактильную предупреждающую плитку перед ступенями на входной лестнице здания и на входной площадке перед дверью; 4. Установить звуковой маяк «Парус»; 5. Установить бегущую строку при входе в здание; 6. Установить информационные знаки с учетом особенностей восприятия различных категорий инвалидов.				
3.3	По путям движения в здании				
3.3.1	Ремонтные работы:				
3.3.2	Приобретение технических средств адаптации: 1. Установить тактильные направляющие, информационные табло, знаки и пиктограммы указатели помещений и путей движения на объекте, с учетом особенностей восприятия различных категорий инвалидов; 2. Установить поручни вдоль стен на путях движения МГН; 3. Приобрести мобильный гусеничный подъемник для преодоления лестничных подъемов.	К, О-н, С-п, С-ч	2027г. (2 этап)	Местный бюджет	4 кв. 2027г. При наличии финансирования 2019г. установлена схема путей эвакуации в холле
3.4	По зоне оказания услуг				
3.4.1	Ремонтные работы:	Все категории			
3.4.2	Приобретение технических средств адаптации: 1. Приобретение акустической (индукционной) системы в Музыкальный зал	Г-п, Г-ч	2025г. (2 этап)	Местный бюджет	4 кв. 2025г. При наличии финансирования
3.5	По санитарно-гигиеническим помещениям				
3.5.1	Ремонтные работы:				
3.5.2	Приобретение технических средств адаптации: 1. Установить кнопку вызова персонала сан. комнате 2. Установить мнемосхему санитарно-гигиенического помещения;	Все категории	2025г. (2 этап)	Местный бюджет	4 кв. 2025г. При наличии финансирования
3.6	По системе информации - обеспечение информации на объекте с учетом нарушений функций и ограничений жизнедеятельности инвалидов				
3.6.1	Надлежащее размещение оборудования и носителей информации (информационного стенда, информационных знаков, таблиц, схем,	Все категории	2028 (2 этап)	Местный бюджет	4 кв. 2028г.

	вывесок) с соблюдением формата (размер, контрастность), единства и непрерывности информации на всем объекте					
3.6.2	Дублирование необходимой звуковой и зрительной информации, а также надписей, знаков и иной текстовой и графической информации знаками, выполненными рельефно-точечным шрифтом Брайля, а также объемными изображениями	С	2028 (2 этап)	Местный бюджет	4 кв.2028г.	
3.6.3	Обеспечение допуска собаки-проводника на объект и организация для нее места ожидания	С	-	-	-	
3.6.4	Обеспечение системы оповещения о чрезвычайных ситуациях и эвакуации с учетом особенностей восприятия	Все категории	2023 (2 этап)	Местный бюджет	4 кв.2023г.	
3.6.5	Развитие средств и носителей информации (информационно-диспетчерской службы, инфо-киоска, <u>ПАМЯТОК</u>)	Все категории	2018г (1 этап)	-	выполнено	
3.7	По путям движения к объекту					
3.7.1	Организация предоставления информации гражданам о наличии адаптированного транспорта к объекту	Все категории	-	-		
3.7.2	Организационные мероприятия по решению вопроса доступности пути к объекту от ближайшей остановки пассажирского транспорта	Все категории	2030 (2 этап)	Местный бюджет	4 кв.2030г.	

II. ОБЕСПЕЧЕНИЕ УСЛОВИЙ ДОСТУПНОСТИ УСЛУГ, ПРЕДОСТАВЛЯЕМЫХ ОРГАНИЗАЦИЕЙ

1**	Обеспечение доступа к месту предоставления услуги на объекте путем оказания работниками организации помощи инвалидам в преодолении барьеров, мешающих получению ими услуг на объекте, в том числе с сопровождением инвалидов, имеющих стойкие расстройства функции зрения и самостоятельного передвижения (К, О, С)					
1.1	Разработка и утверждение организационно-распорядительных и иных локальных документов учреждения о порядке оказания помощи инвалидам и другим маломобильным гражданам	Все категории	2016г. (1 этап)		выполнено	
1.2	Закрепление в должностных инструкциях персонала конкретных задач и функций по оказанию помощи инвалидам и другим маломобильным гражданам (и их сопровождению)	Все категории	Приказы от 11.09.2017 г. № 68/2 о.д.- 68/12 о.д. (1 этап)		выполнено	
1.3	Организация систематического обучения (инструктажа) персонала по вопросам оказания помощи на объекте инвалидам и другим маломобильным гражданам (план инструктажа, журнал учета)	Все категории	Приказ № 37/1 от 20.04.2017г., приказом №120/6 от		выполнено	

			<p>30.12.2021г.утверждена Инструкция о порядке оказания ситуационной помощи инвалидам и другим маломобильным гражданам при посещении объектов и помещений МБУДО «ДДТ «Дриада», приказ от 30.12.2021г №120/7 о.д. «О назначении ответственных лиц за оказание ситуационной помощи инвалидам и другим МГН при посещении ими МБУДО «ДДТ «Дриада» и оказании услуг».</p> <p>(1 этап)</p>	
1.4	<p>Обеспечение доступной информации для обслуживаемых граждан (инвалидов) о порядке организации доступности объекта и предоставляемых в учреждении услуг, а также порядка оказания (получения) помощи на объекте (на сайте, на информационном стенде, в индивидуальных памятках)</p>	<p>Все категории</p>	<p>http://ddtsnegn.moy.su</p> <p>2016г. (1 этап)</p>	<p>выполнено</p>
1.5	<p>Предоставление (при необходимости) инвалидам по слуху услуг с использованием русского жестового языка, с допуском на объект (к местам предоставления услуг) сурдопереводчика, тифлосурдопереводчика</p>	<p>Г, С</p>	<p>(1 этап)</p>	<p>-</p>
2	<p>Организация предоставления услуг инвалидам по месту жительства (на дому)</p>		<p>Приказы от 28.12.2017 г. № 115/60.д. «Об утверждении Положения, регламентирующего режим занятий обучающихся», от 02.04.2018 г. №</p>	<p>выполнено</p>

				34/3 о.д. «Об утверждении Положения о порядке обучения по индивидуальному учебному плану». (1 этап)	
3	Организация предоставления услуг инвалидам в дистанционном формате			(1 этап)	-
4	Создание (развитие) сайта организации, адаптированного с учетом особенностей восприятия, с отражением на нем информации о состоянии доступности объекта и услуг	Все категории	http://dditsnegn.mou.su (1 этап)		

* - мероприятия 1 этапа (неотложные), 2 этапа (отложные), 3 этапа (итоговые – капитальный ремонт / реконструкция / строительство нового здания)
 ** - мероприятия, указанные в п. 3 раздела I (при наличии отклонений от действующих, обязательных к исполнению, требований нормативно-технических документов) и в п. 1 раздела II, подлежат обязательному согласованию с полномочным представителем общественного объединения инвалидов

СОГЛАСОВАНО

Представитель общественного объединения инвалидов

Председатель Снежногорской городской
организации Мурманской областной организации
Общероссийской общественной организации
«Всероссийское общество инвалидов»

Название организации

(Грещук Галина Николаевна)
 Фамилия, Имя, Отчество

Координаты для связи

Дата согласования « 21 » февраля 2022 г.

Согласовано без замечаний / с замечаниями (ненужное зачеркнуть)

Замечания и предложения со стороны представителя ООИ***:

*** - может быть приложено в виде Акта согласования или Акта разногласий

Приложение 3
к Паспорту доступности объекта и услуг № 44
Дата формирования «21» февраля 2022 г.

Сведения об объемах финансовых средств, необходимых и фактически израсходованных на реализацию мероприятий по обеспечению доступности объекта и услуг для всех категорий инвалидов и других МГН (до реконструкции/капитального ремонта здания)

Муниципальное бюджетное учреждение дополнительного образования «Дом детского творчества «Дриада»

Наименование объекта и организации

г. Снежногорск ул. Победы, дом 4

Адрес

Структурно-функциональные зоны и элементы объекта	Объем финансовых средств, необходимых для обеспечения доступности объекта и услуг для всех категорий инвалидов и других МГН			Объем финансовых средств, фактически израсходованных на реализацию мероприятий по обеспечению доступности объекта и услуг для всех категорий инвалидов и других МГН			Источник финансирования
	На неотложные мероприятия (1 этап), тыс. руб.	На отложенные мероприятия (2 этап), тыс. руб.	Всего, тыс. руб.	На неотложные мероприятия (1 этап), тыс. руб.	На отложенные мероприятия (2 этап), тыс. руб.	Всего, тыс. руб.	
Территория, прилегающая к зданию	0,00	850,00	850,00	0	0	0	Местный бюджет
Вход (входы) в здание	0,00	450,00	450,00	0	0	0	Местный бюджет
Пути движения внутри здания (в т.ч. пути эвакуации)	0,00	550,00	550,00	0	18,9	18,9	Местный бюджет
Зоны целевого назначения здания	0,00	120,00	120,00	0	0	0	Местный бюджет
Санитарно-гигиенические помещения	0,00	30,00	30,00	0	0	0	Местный бюджет
Система информации и связи на объекте	0,00	0,00	0,00	0	0	0	Местный бюджет
ВСЕГО	0	2000,00	2000,00	0,00	18,9	18,9	

**Дополнительные сведения
об условиях доступности объекта для инвалидов и других МГН**

муниципального бюджетного учреждения дополнительного образования

«Дом детского творчества «Дриада»

наименование объекта и организации

г. Снежногорск, Мурманской области, ул. Победы, дом 4

адрес

1. Расположение объекта: городская местность/сельская местность
2. Прилегающая территория к объекту находится в распоряжении организации : да/нет.
3. Внутри объекта есть выделенное место для собаки-проводника: да/нет.
4. Не далее 50м от входа на объект имеется стоянка(парковка) для автотранспорта: да/нет.
Имеется выделенное и оборудованное место для автотранспорта инвалидов : да/нет.
5. В населенном пункте, где расположен объект, имеется общественный транспорт: да/нет.
6. Описание маршрутов следования общественного транспорта вблизи объекта до ближайшей остановки(номера маршрутов, название остановки): городского транспорта нет, межгород Снежногорск- Полярный № 113, Снежногорск-Гаджиево № 115, Снежногорск- Мурманск №237
7. Описание маршрута следования от места ближайшей остановки общественного транспорта до объекта:
Наличие адаптированного пассажирского транспорта к объекту нет
Наличие специального транспортного обслуживания (социальное такси) нет
8. На объекте организации есть работник, владеющий навыками сурдоперевода: да/нет.
9. На объекте организации полностью оборудована входная группа(для всех категорий инвалидов в соответствии с нормативными требованиями): да/нет.
10. На объекте организации имеется полностью оборудованный туалет для инвалидов(в соответствии с нормативными требованиями): да/нет.
11. Объект используется в качестве избирательного участка в период выборов и референдумов: да/нет.
12. На объекте и/или прилегающей к нему территории (при наличии) установлена система вызова персонала(кнопка вызова с выходом на ответственное лицо за сопровождение/дежурного): да/нет.

Директор МБУДО «ДДТ «Дриада»

И.Г. Телегина



**Маршрут (схема) движения инвалидов и других МГН на объекте
по адресу г. Снежногорск, ул. Победы, дом 4**



Схема движения в здании 1 этаж.



Схема движения в здании 2 этаж.

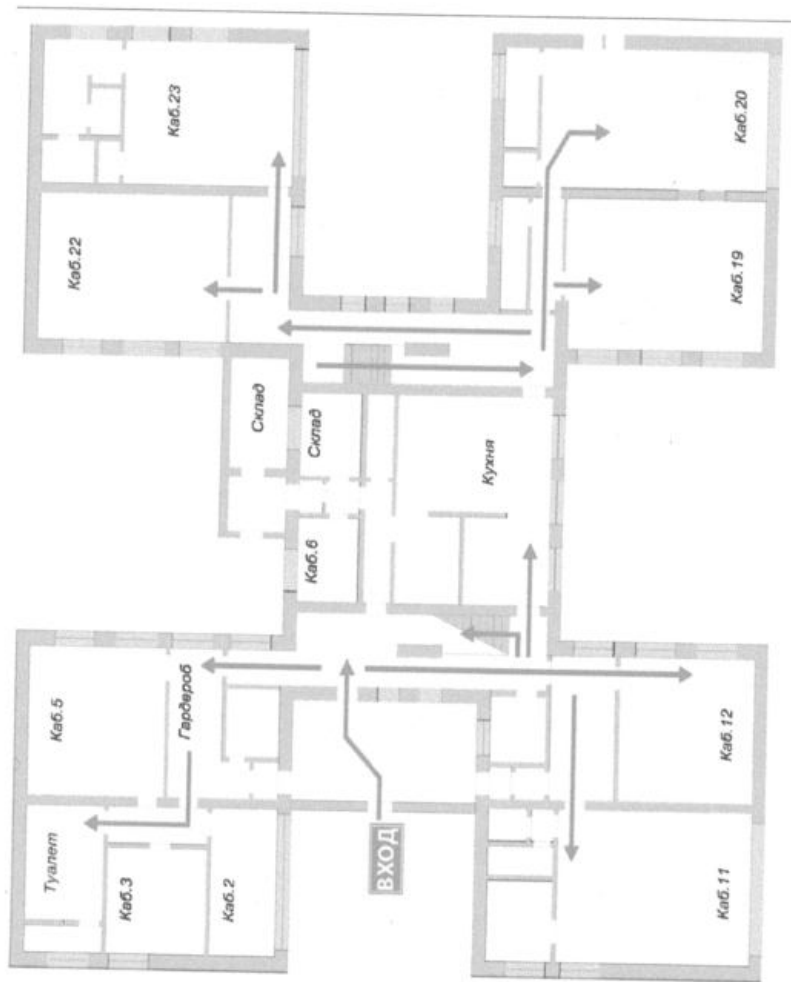

Фото № 1 вход на территорию учреждения по ул . Победы, дом 4

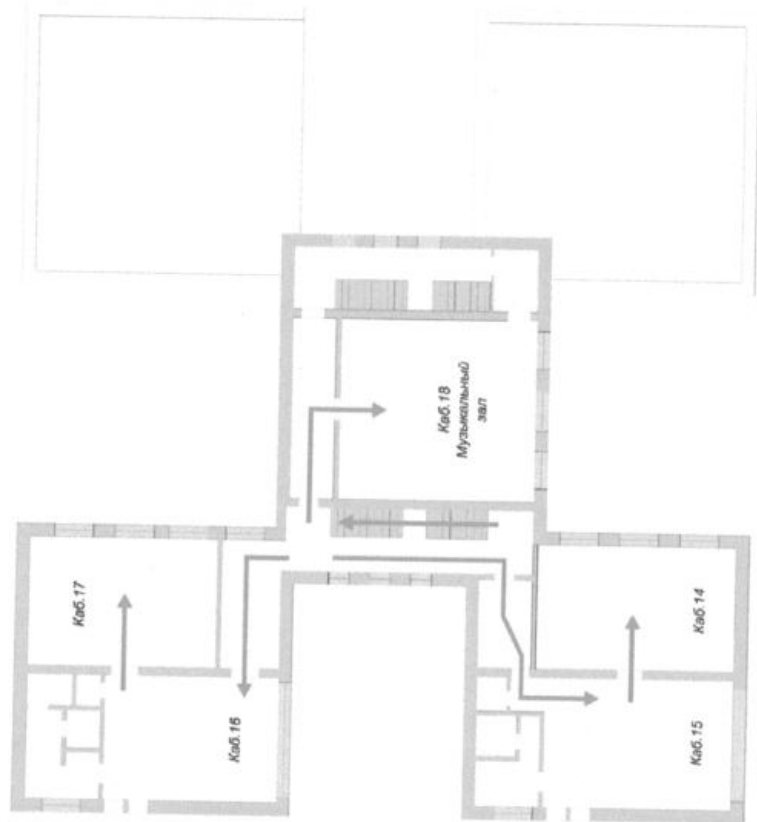

Фото №2 вход на территорию ул. Победы , дом 4



Фото №3, 4 лестница наружная на территорию ул. Победы ,дом 4



Фото № 5 территория к центральному входу ул. Победы , дом 4

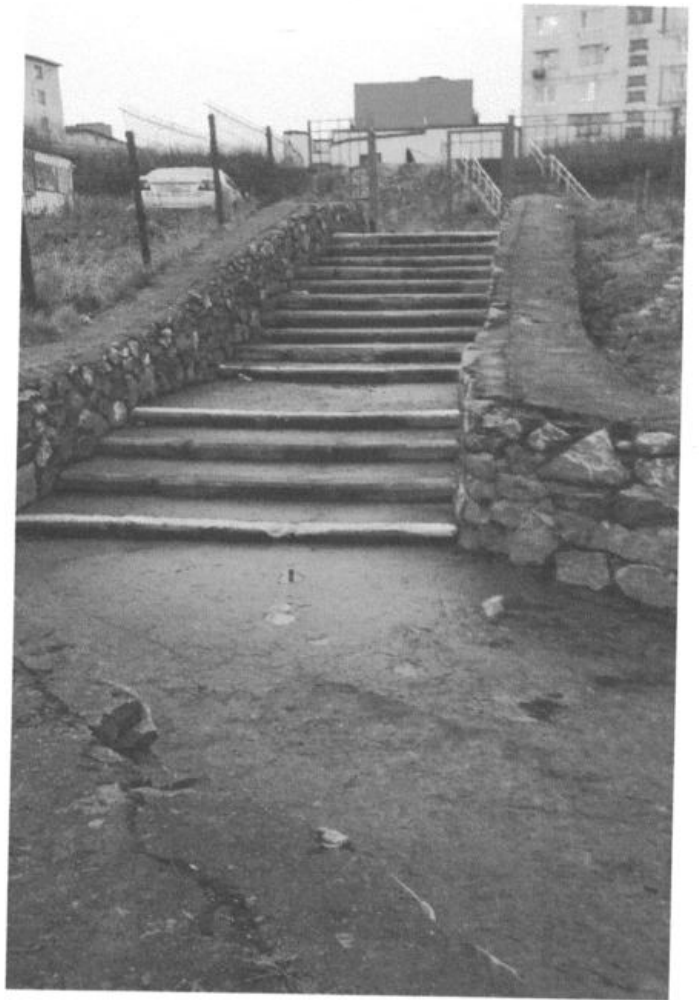

Фото № 6 центральный вход в здание ул. Победы ,дом 4



Фото №7 асфальт перед центральным входом в здание ул. Победы ,дом 4



Фото № 8 вход в тамбур здания ул. Победы ,дом 4



Фото № 9 тамбур здания ул. Победы ,дом 4



Фото № 10,11 вход в тамбур в здание и из здания в тамбур ул. Победы, дом 4

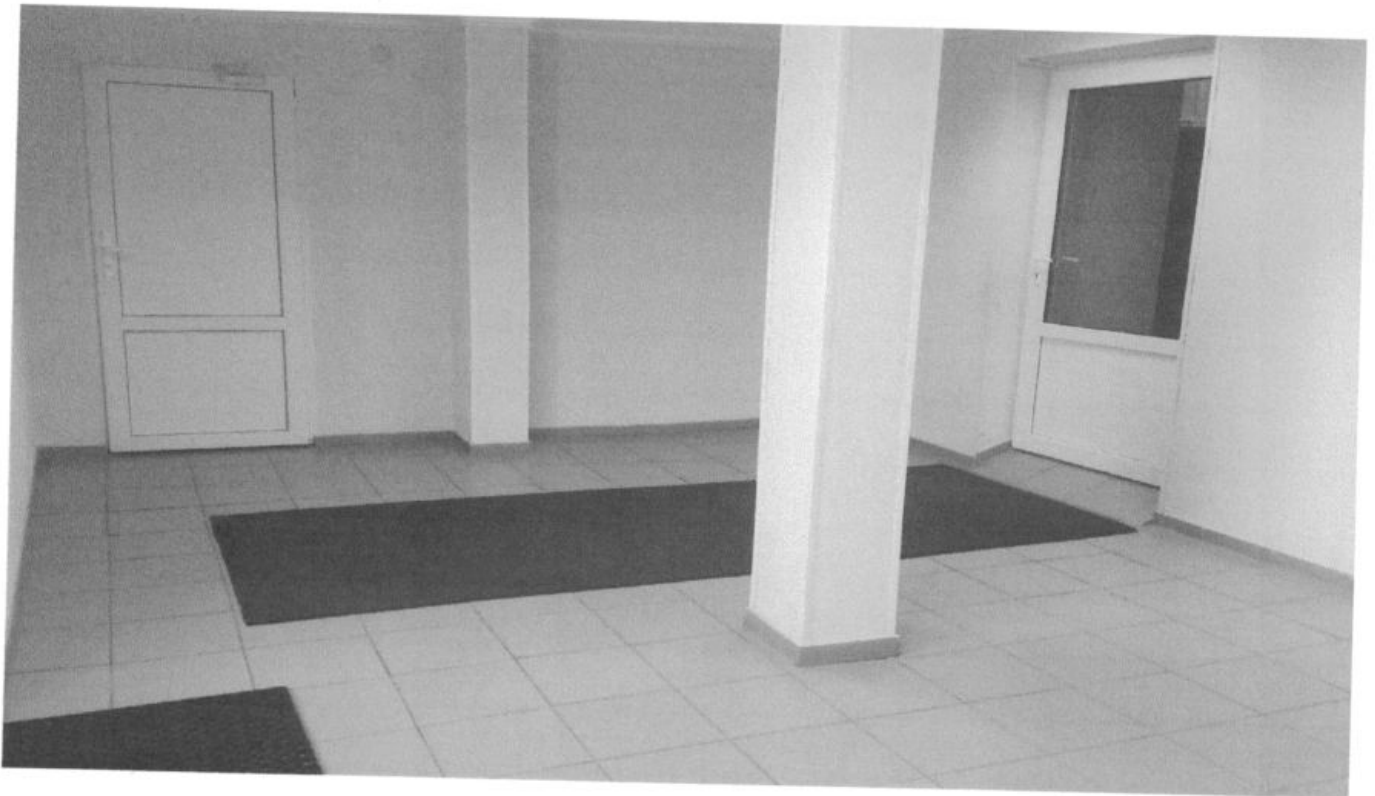

Фото №12,13 вход в здание, коридор, вход в гардероб по ул. Победы, дом 4



Фото № 14,15,16,17 лестницы внутренние на 2 этаж, коридор к музыкальный зал в здание по ул. Победы, дом 4



Фото №18,19 двери в музыкальный зал, двери запасного выхода в здание по ул. Победы, дом 4

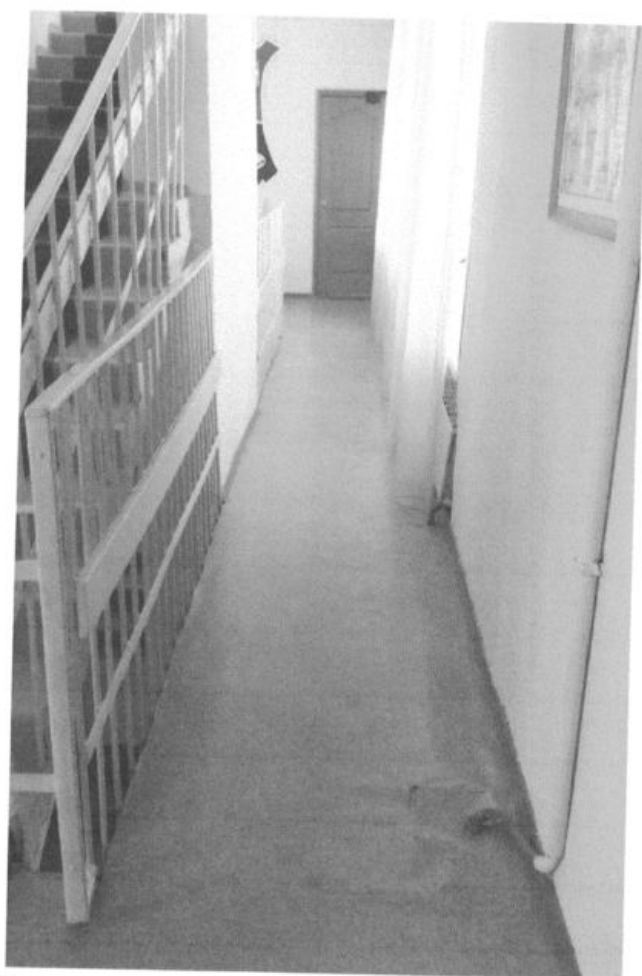

Фото №20 в музыкальный зал в здании по ул. Победы, дом 4



Фото № 21,22 двери в здание, в гардероб по ул. Победы, дом



Фото № 23,24 двери в санкомнату, унитаз, откидные поручни у унитаза, мойка с поручнем, локтевой смеситель, электросушилка по ул. Победы, дом 4.

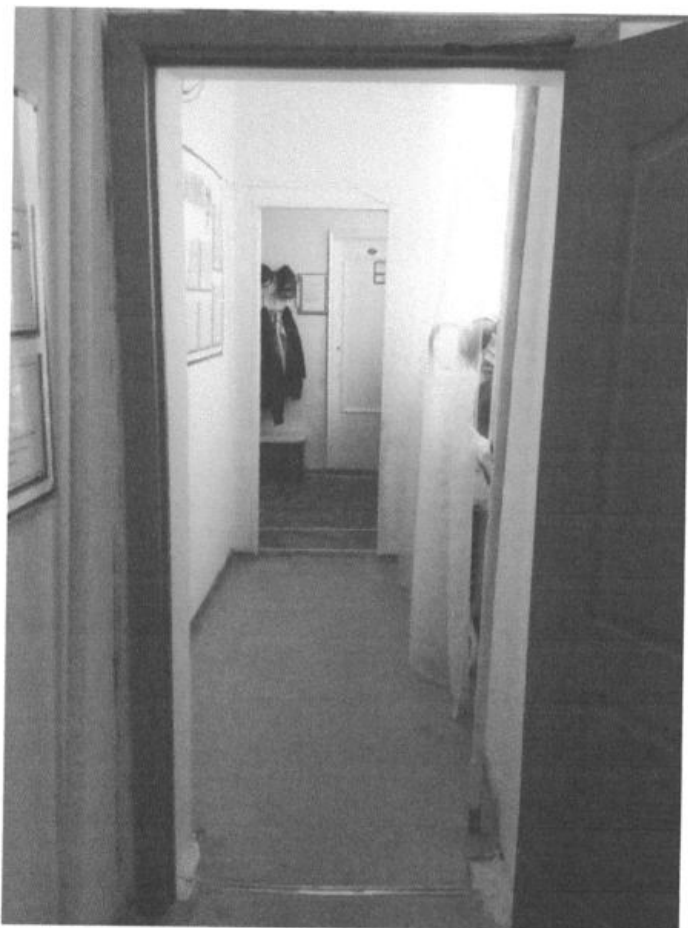

Фото № 25 кабинет для занятий здание по ул. Победы, дом 4

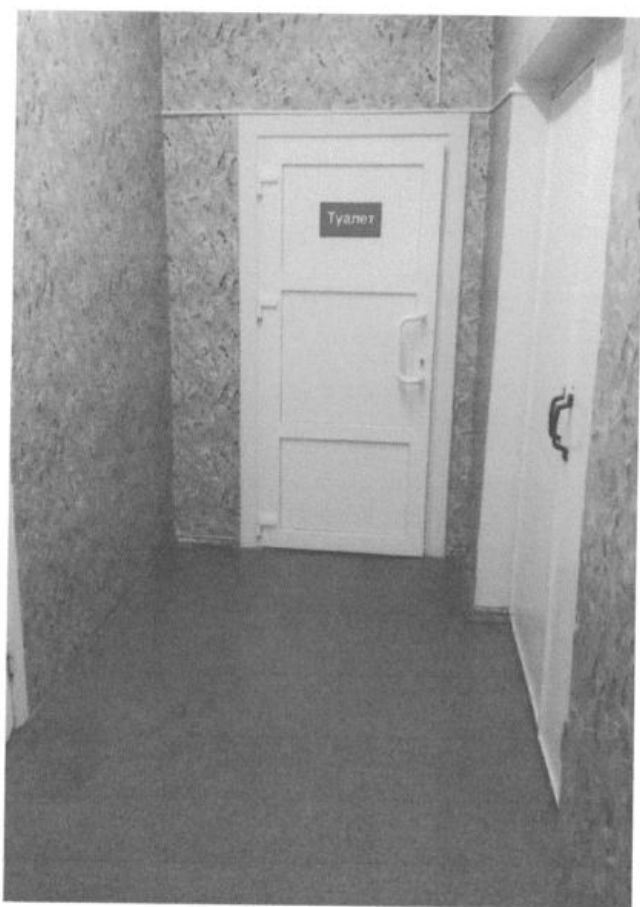

Фото № 26 двери в кабинет, здание по ул. Победы, дом 4

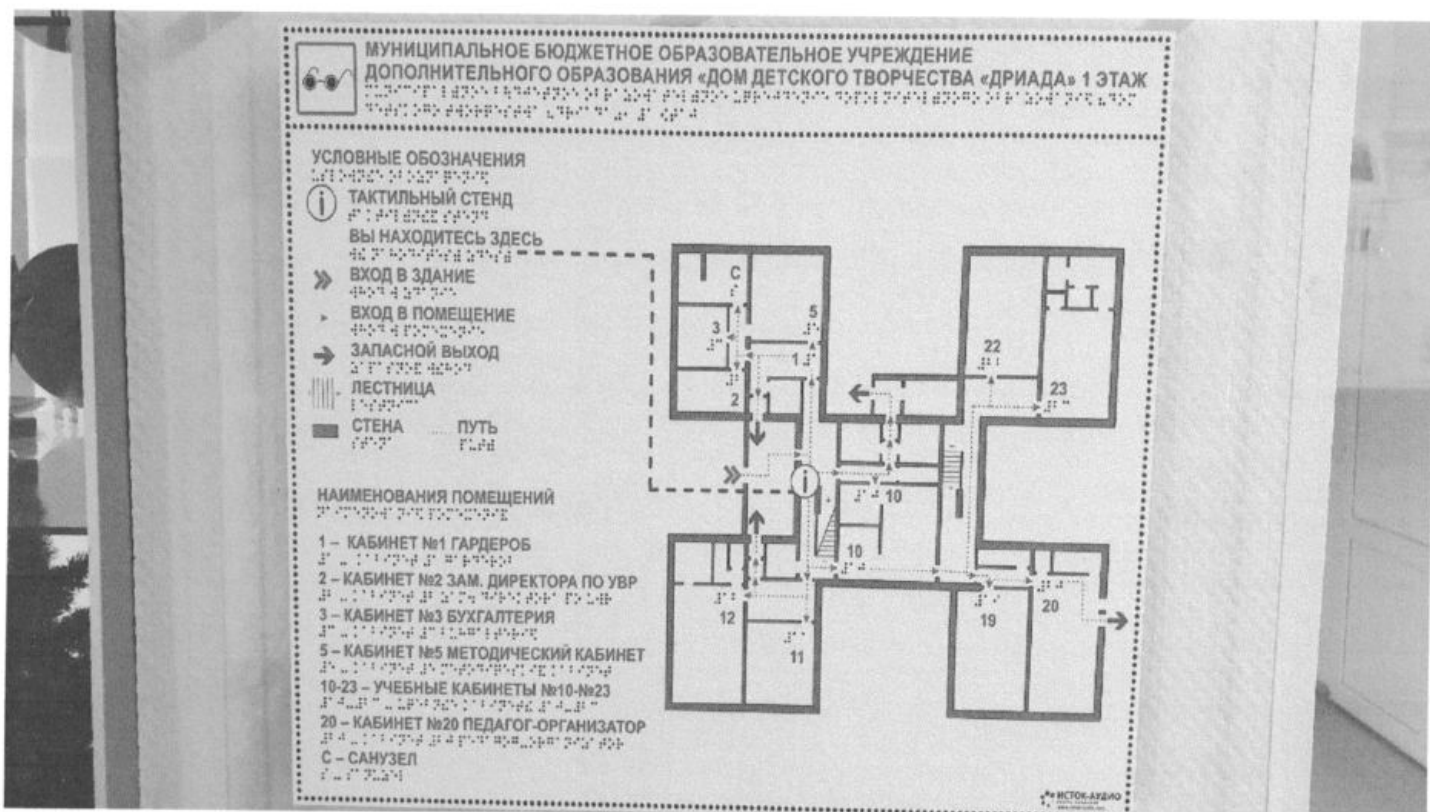
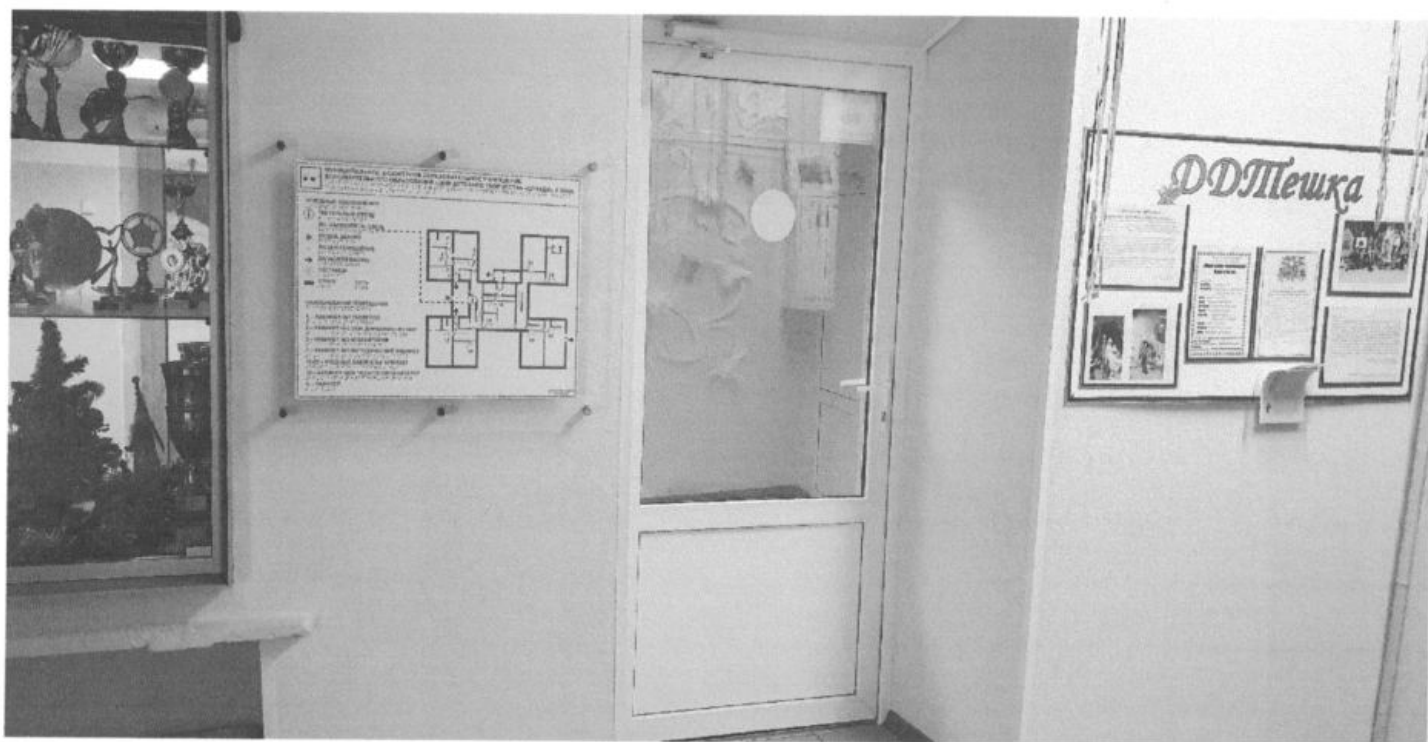

Фото №27,28 тактильная мнемосхема- план, на котором отмечены основные пути передвижения внутри здания, выполнена в тактильно-выпуклом формате и дублируется шрифтом Брайля. в здании по ул. Победы, дом 4